

3.1 Avaluar per ofertes

Capçalera de la pantalla. Per facilitar una visualització més completa de la graella d'alumnes la capçalera pot amagar-se quan convingui. Per fer-ho només cal activar/desactivar els botons *Selecció* i *Veure*

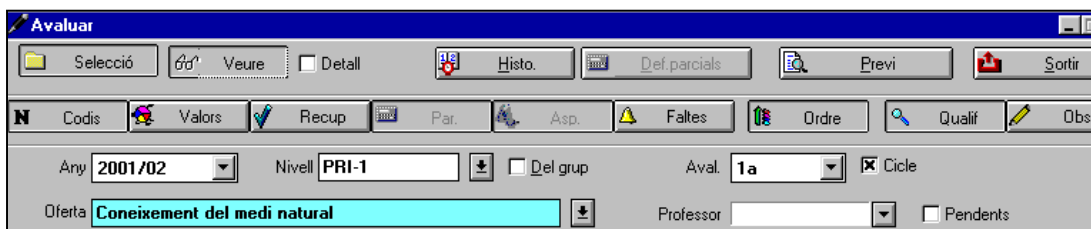

Capçalera amb els botons **Selecció** i **Veure** activats



Presenta l'històric de qualificacions de l'oferta de l'alumne en que es tingui el cursor. Ve a ser la 3ª dimensió de la pantalla.

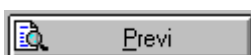

Permet emetre (amb visualització prèvia) qualsevol dels llistats definits a Llistes de grup

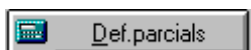

Al prémer aquest botó s'accedeix a la pantalla que permet anar definint ítems per a les notes parcials. (veure Punt 6.2 Pàg. xx)



Permet visualitzar les dades de la capçalera necessàries per seleccionar l'oferta a avaluar. Un cop en pantalla es poden amagar per tal de disposar de més espai per treballar amb la llista.

Any	Com és habitual proposa l'any en que s'està treballant però es pot modificar.
Nivell	El desplegable mostra tant els nivells (1r, 2n,..) com cada un dels grups-classe (1rA, 1rB).
Oferta	Presenta i permet seleccionar l'oferta a avaluar. Només es presenten les directament avaluable i que es cursin a l'avaluació marcada. Si es té marcat un professor determinat només es presenten les seves. Si s'ha entrat mitjançant <i>Codi d'accés</i> d'un professor aquest ja surt indicat i no es pot modificar i per tant només es poden seleccionar les seves ofertes.
Del grup	Amb aquesta opció desmarcada es visualitzen tots els alumnes que tenen assignades les ofertes de la franja que s'hagi seleccionat. Si es marca només es visualitzen els del Grup o nivell del desplegable anterior.
Avaluació	Per defecte es presenta l' <i>Avaluació activa</i> (segons Calendari) si bé es pot modificar.
Cicle	Amb aquesta opció desmarcada al desplegar <i>Avaluació</i> es presenten només les avaluacions del curs actual. Si es marca es visualitzen també les de l'altre curs del cicle.
Professor	Per seleccionar el professor que convingui. Només està actiu si es treballa directament a l'ordinador central (o un lloc de la xarxa) i havent entrat com a <i>supervisor</i> .
Pendants	Mostra únicament els alumnes que la valoració de l'oferta triada està per sota la nota de tall.

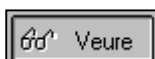

Al prémer aquest botó es presenten/s'amaguen fins a 9 botons que permeten seleccionar diferents columnes

Codis	Visualitza, a més del valor numèric de la qualificació, el codi del seu literal associat.
Valors	És l'opció complementària a l'anterior.
Recup	Presenta la columna de Recuperacions.
Par.	Visualitza les columnes de <i>Notes parcials</i> (Llibreta del professor). Per tal que el botó estigui actiu cal tenir marcat el d' <i>Aspectes</i> .
Asp.	Visualitza les columnes dels Aspectes que s'hagin pogut definir. (<i>Conceptes, procediments,...</i>)
Faltes	Visualitza les columnes de les Incidències que s'hagin definit en el mòdul <i>Incidències</i> .
Ordre	Per a ofertes vinculades a més d'un grup-classe. Ordena els alumne bé per alfabètic, bé per grup-classe.
Qualif	Si s'ha seleccionat una oferta de la qual en depenen d'altres (Una Àrea p.ex.) es visualitzen també les inferiors
Obs.	Visualitza les columnes corresponents a les Observacions: les genèriques, les específiques i les de text lliure.

Segons les opcions que es seleccionin ÀMIC permetrà introduir unes o altres dades.

Activant/desactivant els diferents botons de configuració la pantalla avaluar permet múltiples configuracions que cada usuari podrà determinar per tal d'adaptar-la a les seves necessitats.

A continuació es presenten diversos exemples de configuració.

Ex.	Tasca	Comentaris
A	Qualificació d'una Àrea	
B	Qualificació d'una Àrea amb Unitats de programació	
C	Qualificació de la Global final i de totes les àrees	
D	Ús de La pantalla històric	
E	Qualificacions i observacions	
F	Qualificació d'aspectes	
G	Notes parcials	
H	Incidències	
I	Incidències des del mòdul Incidències	

Exemple A: Qualificació d'una Àrea

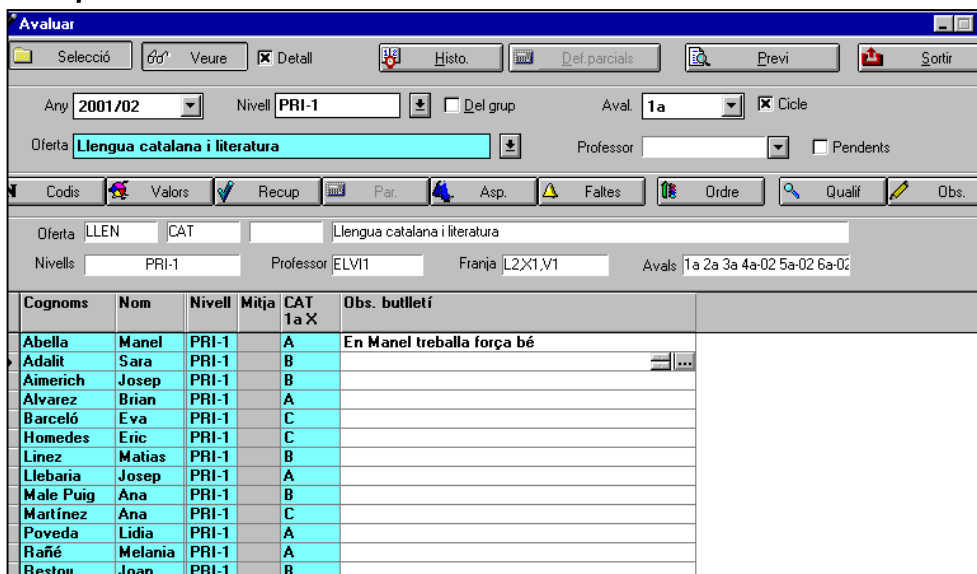

- Selecció: Una àrea (blava)
- Botons marcats: cap

Al marge que també s'hagin indicat qualificacions o observacions de les *Unitats de programació*, aquesta selecció és útil per l'avaluació global de l'Àrea.

Exemple B: Qualificació d'una Àrea amb Unitats de programació

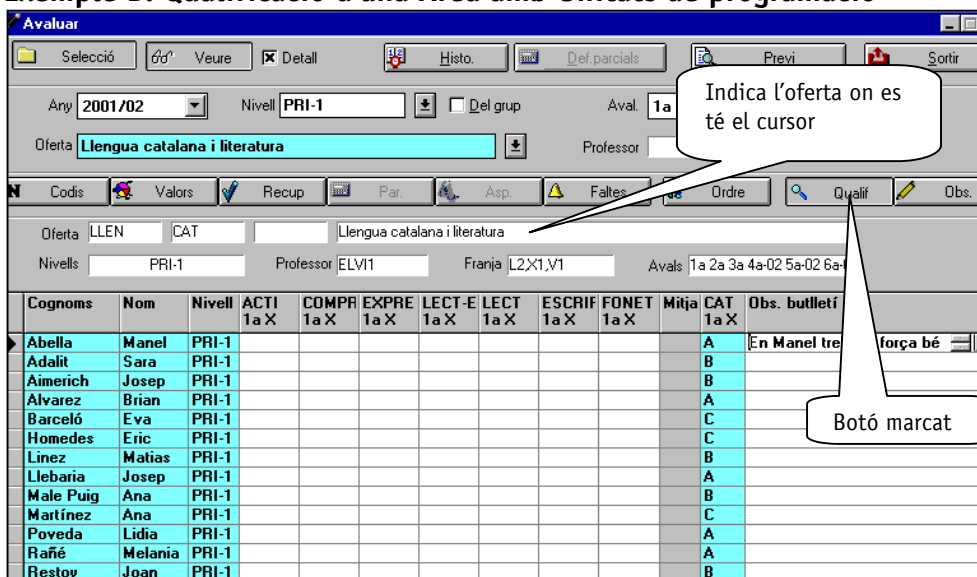

- Selecció: Una àrea (blava)
- Botons marcats: Qualificar

En aquest cas, a l'haver seleccionat una oferta (Àrea) de la que en depenen d'altres (Unitats de programació) es mostren totes per ser qualificades.

Aquesta opció és de força utilitat si s'avalua *per objectius*, és a dir, que a cada *Unitat de programació* s'indica un valor de la Taula de valors (a l'exemple A, B,...). A més permet indicar una observació *manual* (no codificada) a nivell de l'Àrea.

La qualificació de l'Àrea pot ser automàticament proposada en base les qualificacions de les Unitats de programació sempre que les taules de valors tinguin indicats valors numèrics.

Exemple C : Qualificacions de totes les àrees

Oferta seleccionada: la Global Final (Verda)

Botó marcat

Cognoms	Nom	Nive	ADAP 1a X	ACT1 1a X	PERS 1a X	MADL 1a X	HAB1 1a X	MP 1a X	CAT 1a X	CAS 1a X	ANG 1a X	NAT 1a X	SOC 1a X	PLA 1a X	MUS 1a X	EFI 1a	MAT 1a X	REL 1a X
Abella	Manel	PRI-							A	A	B	B	A	A	A	A		A
Adalit	Sara	PRI-							B	B	A	A	A	A	A	B		
Aimerich	Josep	PRI-							B	B	A	A	B	A	A	A		B
Alvarez	Brian	PRI-							A	B	A	B	A	B	B	B		B
Barceló	Eva	PRI-							C	C	B	A	A	A	A	B		
Homedes	Eric	PRI-							C	C	D	B	A	A	A			
Linez	Matias	PRI-							B	B	A	B	B	B	A			
Llebaria	Josep	PRI-							A	B	A	A	A	A	A	A	B	
Male	Ana	PRI-							B	A	B	A	B	A	B	B		C
Martínez	Ana	PRI-							C	D	A	A	A	A	B	A	B	B
Poveda	Lidia	PRI-							A	B	A	A	B	B	C	B	D	
Rañé	Melani	PRI-							A	B	B	A	B	A	A	B	C	
Restoy	Joan	PRI-							B	B	C	C	C	A	A	B	C	

- Selecció: La global final (verda)
- Botons marcats: Qualificar

Amb aquesta combinació es presenten totes les Àrees que depenen de l’oferta global (verda) i per tant és té en pantalla l’equivalent a l’Acta de cada Àrea. (Les Àrees globals s’obvien). A l’exemple es pot comprovar:

- ✓ Algunes Àrees no tenen qualificació (les no curriculars)
- ✓ L’Àrea no *Religió* només permet posar qualificació als alumnes que la cursen (que així s’ha indicat a *Sol·licituds i assignació*)

Exemple D : Qualificacions i observacions

Oferta seleccionada: Una Unitat de programació

Botons marcats

Cognoms	Nom	Nivell	Mitja	MANIPUL 1a X	Nro.Esp	Obs.Esp 37-CI NAT-	Obs. butlletí
Abella	Manel	PRI-1		A		.1.4.	Li agrada força fer petits experiments
Adalit	Sara	PRI-1		B		.1.6.	
Aimerich	Josep	PRI-1		A		.4.	
Alvarez	Brian	PRI-1		A		.2.	
Barceló	Eva	PRI-1		C		.5.6.	
Homedes	Eric	PRI-1		C		.8.	
Linez	Matias	PRI-1		B		.12.14.	
Llebaria	Josep	PRI-1		A		.2.5.	
Male Puig	Ana	PRI-1		B		.4.7.	
Martínez	Ana	PRI-1		C		.2.5.	
Poveda	Lidia	PRI-1		B		.1.6.	
Rañé	Melania	PRI-1		B		.6.8.	
Restoy	Joan	PRI-1		B		.7.12.	

- Selecció: Una Unitat de programació
- Botons marcats: Qualificació i Observacions. Atès que les U.P ja no tenen ofertes per sota seu, aquestes dues opcions són fixes.

Aquesta opció serà l'habitual en la confecció d'informes *per continguts*, on de cada *Unitat de programació* s'indiquen diverses observacions.

Aquí s'indica la qualificació segons la Taula de valors corresponent.

La capçalera indica el tipus d'observació (Genèrica i Específica i el número i abreujat del Banc de frases.

Si es *clica* a la capçalera el programari permet posar o treure una mateixa observació a tots els alumnes.

Aquí es pot teclejar directament el número de l'observació. Després cal premer <Intro> i aquest número queda registrat a la columna de la dreta. Si en lloc d' <Intro> es prem la sageta avall l'efecte és el mateix i ja s'està posicionat per indicar les observacions del següent alumne.

Aquí es pot escriure qualsevol comentari.

Si amb le ratolí es *clica* a aquesta casella apareix el símbol i al acostar-nos-hi amb el ratolí apareix

Cognoms	Nom	Asig	Nivell	Mitja	MANIPI 1a X	Nro.Es	Obs.Esp 37-CI NAT-	Obs. butlletí
Abella	Manel	A	PRI-1		A		.1.4.	Li agrada força fer petits experiments
Adalit	Sara	A	PRI-1		B		.1.6.	

Obs.Esp 37-CI NAT-	Obs
.1.4.	Li a
.1.6.	
.4.	

Al *clicar* sobre el símbol s'obre la finestra que permet:

- ✓ Visualitzar totes les observacions del Banc de frases corresponent
- ✓ Indicar amb un *clik* quines observacions es volen incloure a l'informe
- ✓ Convertir les observacions codificades en text lliure

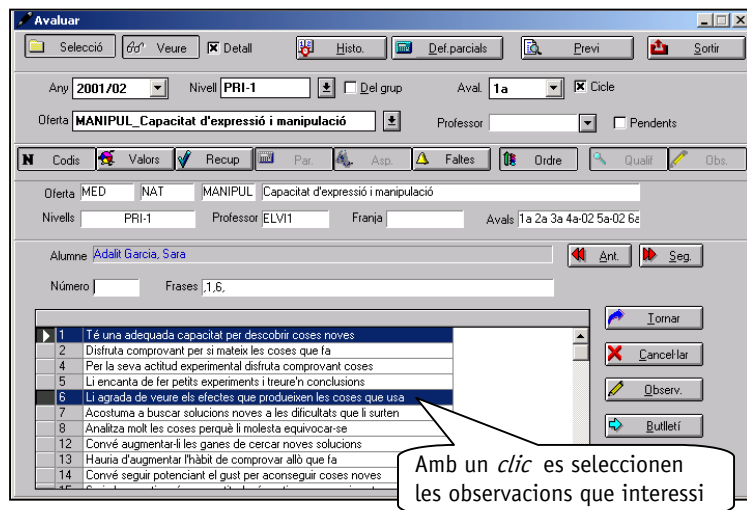

Capçalera de la pantalla avaluar. No és modificable mentre es té oberta la pantalla inferior de les observacions.

Pantalla observacions. Sense haver de tornar a la pantalla principal es pot anar passant als altres alumnes.

Casella Número	Permet introduir directament els números de les observacions codificades
Casella Frases	Es van acumulant les números de les observacions seleccionades. També s'hi poden introduir directament els números. Cal tenir en compte de separar-los amb comes. Mètode no recomanable ja que l'oblit d'una coma pot comportar errors.
Botons Ant Post	Per anar passant als altres alumnes directament.

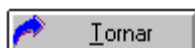

Per tornar a la pantalla principal d'avaluar

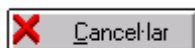

Per cancel·lar la darrera acció



Per accedir a la pantalla d'edició que permet escriure les Observacions no codificades



També accedeix a la pantalla d'edició però a més hi traspassa les observacions codificades i que podran ser modificades.

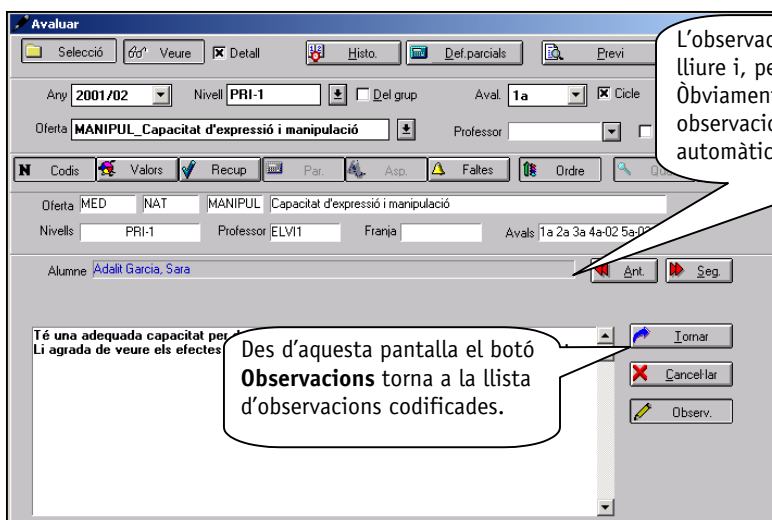

En el cas que la introducció de notes es faci numèricament, tots els càlculs es fan en base el valor introduït (fins tres decimals si així ho definiu al *Pannell de Control*!).

El codi assignat a un literal s'indica (amb l'opció Codis activada) a efectes informatius. Cal tenir present doncs els intervals de cada literal definits a les *Taules de Valors*

Exemple E: Ús de la pantalla Històric



A l'hora d'avaluar qualsevol oferta pot ser convenient visualitzar fàcilment les qualificacions d'avaluacions anteriors. El sistema que ofereix ÀMIC és mitjançant el botó **Històric**.

Al preme'l presenta una pantalla flotant (que amb el ratolí clicant a la barra blava de es pot desplaçar lliurement) amb totes les qualificacions de l'alumne en que s'està.

The screenshot shows the 'Avaluar' application window. At the top, there are buttons for 'Selecció', 'Veure', 'Detail', 'Histo.', 'Def. parcials', 'Previ', and 'Sortir'. Below these are filters for 'Any' (2001/02), 'Nivell' (PRI-2), 'Del grup', 'Aval.' (Final(F)), and 'Cicle'. The 'Oferta' is set to 'Llengua catalana i literatura'. A toolbar at the bottom includes buttons for 'Codis', 'Valors', 'Recup', 'Pat.', 'Asp.', 'Faltes', 'Ordre', 'Qualif', and 'Obs.'. A floating window titled 'Historial (pin) Calvo Boixet, Xavier' is open, showing a table of grades for 'LLEN/CAT/ Llengua catalana i literatura'.

	Av.	Asp1	Asp2	Asp3	Glo	Rec	Obs
1a-00	D	D	E	D			
2a-00	D	C	E	D			
3a-00	C	C	B	C			Ha millorat l'actitud
4a	C	B	B	B			
5a	B	C	B	B			
6a	B	B	B	B			
Final(F)				B			

The main window also displays a list of students with columns for 'Cognoms', 'Nom', 'Asig', 'Nivell', 'Mitja', 'CAT Final(F)', and 'Obs.'. The student 'Calvo Boixet, Xavier' is highlighted with a mouse cursor.

Podem comprovar com de l'alumne en que es té el cursor (indicat amb) al premer el botó *Històric* se'ns presenta la pantalla flotant amb totes les qualificacions anteriors. A més de la qualificació de l'oferta, s'indiquen les possibles qualificacions dels *Aspectes avaluable*s, la de *Recuperació*, així com les observacions no codificades.

Si bé la pantalla *Històric* és fonamentalment de consulta, també permet indicar qualificacions a la columna de *Recuperacions*.

Exemple F: Qualificar aspectes

A més d'introduir qualificacions, observacions i incidències de cada oferta, ÀMIC també permet qualificar Aspectes. Aquests són genèrics, és a dir, els mateixos per a totes les ofertes, i han de definir-se prèviament. (Veure Fitxers/Definicions/Taules de valors).

The screenshot shows the 'Avaluar' application window. At the top, there are navigation buttons: 'Selecció', 'Últ. Veure', 'Detail', 'Histo.', 'Def. parcials', 'Previ', and 'Sortir'. Below these are filters for 'Any' (2001/02), 'Nivell' (PRI-1), 'Aval' (1a), and 'Cicle'. The 'Oferta' is set to 'Coneixement del medi natural'. A toolbar contains icons for 'Codis', 'Valors', 'Recup', 'Par.', 'Asp.', 'Faltes', 'Ordre', 'Qualif', and 'Obs.'. Below the toolbar, there are fields for 'Oferta' (MED NAT), 'Nivells' (PRI-1), 'Professor' (ELV11), and 'Franja'. The main table has the following columns: 'Cognoms', 'Nom', 'Nivell', 'Con 40', 'Pro 40', 'Act 20', 'Mitja', 'NAT 1a X', and 'Obs. butlletí'. The table contains 15 rows of student data with various grades and coefficients.

Cognoms	Nom	Nivell	Con 40	Pro 40	Act 20	Mitja	NAT 1a X	Obs. butlletí
Abella	Manel	PRI-1	A	A	B		A	
Adalit	Sara	PRI-1	B	C	A		B	
Aimerich	Josep	PRI-1	B	B	B		B	
Alvarez	Brian	PRI-1	B	A	A		A	
Barceló	Eva	PRI-1	C	D	C		C	
Homedes	Eric	PRI-1	A	B	B		B	
Linez	Matias	PRI-1	B	B	D		C	
Llebaria	Josep	PRI-1						
Male Puig	Ana	PRI-1						
Martínez	Ana	PRI-1						
Poveda	Lidia	PRI-1						
Rañé	Melania	PRI-1						
Restoy	Joan	PRI-1						

- Selecció: Una Àrea
- Botons marcats: Aspectes

La qualificació de l'àrea pot ser proposada automàticament pel programari en base les qualificacions de cada un dels aspectes, sempre que es compleixin les condicions:

- ✓ Les qualificacions dels aspectes tinguin associat un valor absolut
- ✓ Les qualificacions de l'oferta (Àrea en aquest cas) tinguin indicat un interval
- ✓ Cada aspecte tingui indicat un coeficient (A l'exemple 40/40/20)

En qualsevol cas, la qualificació que el programari proposa sempre pot ser modificada. En aquest cas la nota *original* queda indicada a la columna **Mitja** només a efectes informatius.

El coeficient de cada un dels aspectes pot ser propi de cada oferta i es defineix des de la pantalla de *Notes Parcials*
